

# Cummins 1250KW POWER GENERATOR

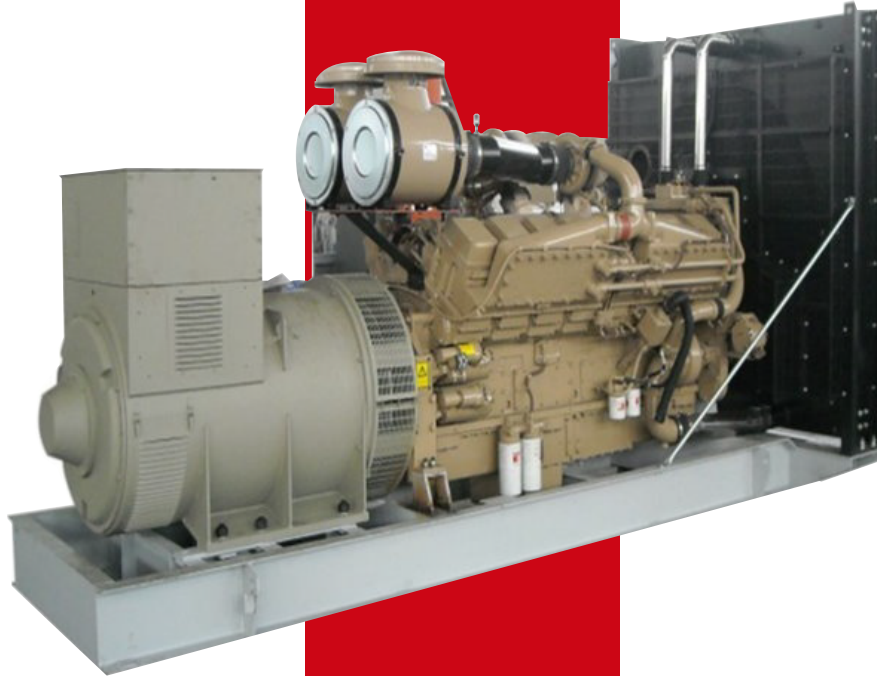

機頭型式	美國 Cummins	
周波數	50	60
出力	1000	1250
電壓	200/400	220/480
電流	2400	3000
單相電壓	100	100
力率	80%	80%

引擎型式	Cummins	
名稱	KTA50-G3	
型式	直接噴射	
RPM/BHP	1800/1850	
氣缸數	16	

尺寸/重量		
釐米mm	7300×2430×2900	
公斤kg	18000	

耗油率				
引擎出力	全負荷	¾負荷	½負荷	¼負荷
公升	251.8	190.8		

## NOTE

日租：當租用不足月租條件時，以日租計算。  
 月租：租用超過第一個月，而未滿兩個月時，則以平均月租金額計算以上報價不包含運費、發電機用油、營業稅5%。  
 如須連續運轉24小時：須租用兩台交替使用或租金費用另計。  
 吊車運費部份：卸貨只限車邊位置。  
 發電機承租期間：機械操作由租方人員負責，保養與修護由敝公司派人負責。  
 付款方式：敝公司於每月底計算使用日數後送發票請款(100%)



台中港4a碼頭  
2020連和航運發電機協助工程

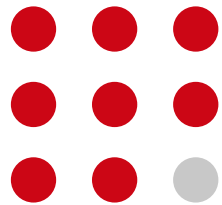

## INVOICE

產品報價	美國 Cummins 防音型發電機 1250KW		
品項	數量單位	總價	備註
日租單價	1台/日	.	
月租單價	1台/月	.	
運費往返	2/趟 1台車	.	

ADDRESS  
24449新北市林口區東湖路93巷99號

EMAIL  
yttai.com@gmail.com

PHONE / FAX  
(02) 2601-9955 / (02) 2601-6677